سينك

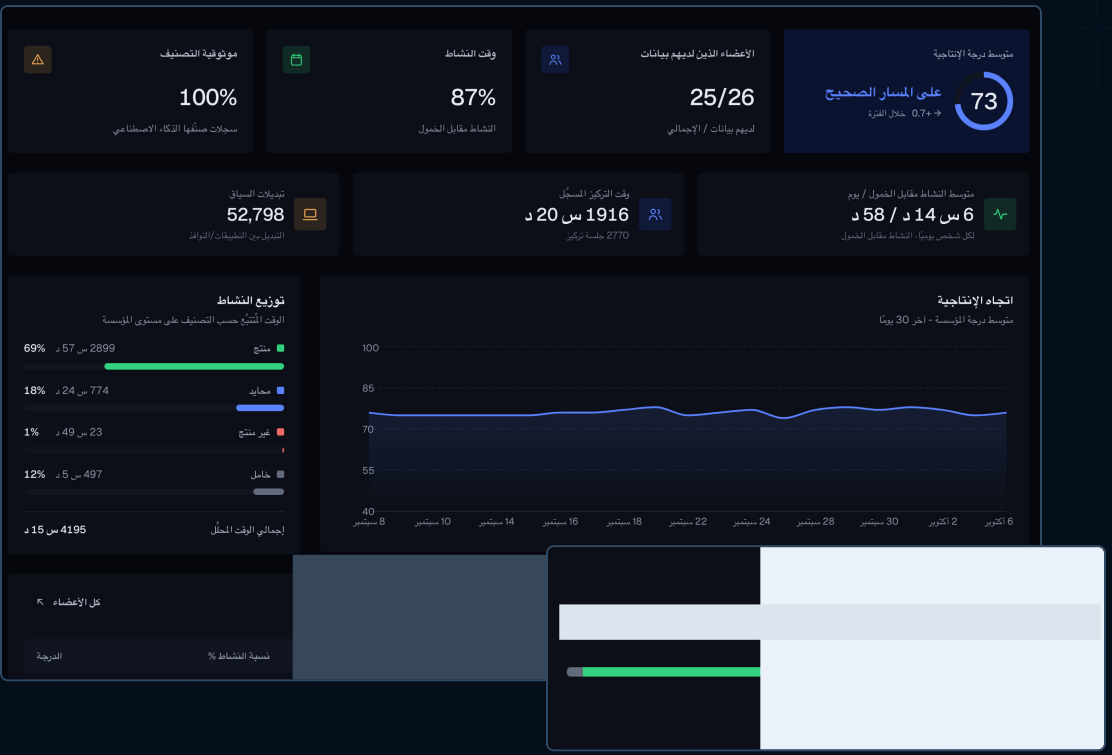

نظرة عامة على الحل

رؤية واضحة للقوى العاملة ورؤى حول النشاط

اعرف كيف يُقضى وقت العمل عبر الفرق والتطبيقات والأجهزة، وزوّد المديرين بالسياق اللازم للمتابعة.

سينك | بلوك جيميناي

بلوك جيميني تكنولوجيز م.م.ح - ذ.م.م
مكتب 403، الطابق 4، برج ديسكفري، دبي، الإمارات العربية المتحدة

سينك منتج من بلوك جيميني · نظرة عامة على الحل · أكتوبر 2026

حقوق النشر © 2026 بلوك جيميني تكنولوجيز م.م.ح - ذ.م.م. جميع الحقوق محفوظة.

سينك في لمحة

يجمع سينك نشاط أجهزة الكمبيوتر واستخدام التطبيقات ولقطات الشاشة والرؤى المدعومة بالذكاء الاصطناعي في منصة واحدة. اعرف أين يذهب وقت العمل، وحدّد أنماط العمل التي تحتاج إلى اهتمام، وراجع النشاط ضمن سياقه.

العمليات والقيادة

مراجعة أنماط العمل عبر الفروع والأقسام والفرق.

المديرون

فهم نشاط الفريق، ومراجعة مؤشرات عبء العمل، وتحليل الأنماط ضمن سياقها.

مسؤولو الموارد البشرية وتقنية المعلومات

إعداد سياسات المراقبة، وإدارة الأشخاص والأجهزة، والتحكم في الصلاحيات.

الموظفون

الاطلاع على نشاطهم ومؤشراتهم وفهم منهجية المراقبة.

ادعم بيئات العمل المكتبي والعمل عن بُعد ومحطات العمل المشتركة من خلال مساحة عمل واحدة للمؤسسة.

حقوق النشر © 2026 بلوك جيمناي تكنولوجيز م.م.ح - ذ.م.م. جميع الحقوق محفوظة.

مراقبة مُعدّة وفق هيكل مؤسستك

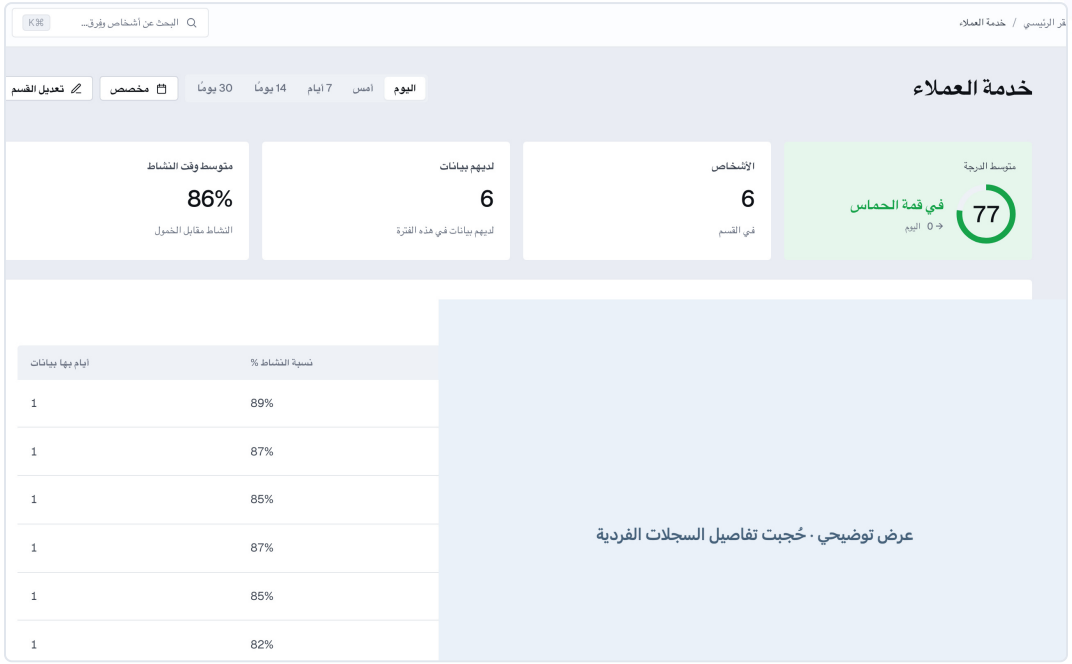

- **هيكلك التنظيمي**
  الفروع والأقسام وخطوط التبعية
- **الأجهزة وملفات المستخدمين**
  تعيين الأجهزة لأفراد أو لملفات دخول منفصلة في نظام التشغيل
- **الجداول والإعدادات**
  جداول عمل لسياق الحضور والنشاط
- **التصنيف والتقييم**
  تصنيفات التطبيقات وسياسات التقييم
- **ضوابط الصلاحيات والإيقاف المؤقت**
  رؤية حسب الدور، وضوابط للمسؤولين والمديرين لإيقاف المراقبة مؤقتًا

حقوق النشر © 2026 بلوك جيمناي تكنولوجيز م.م.ح - ذ.م.م. جميع الحقوق محفوظة.

المنصة

نشاط الموظف ضمن سياقه



- **شخص واحد، فترة واحدة**
  نشاط الموظف خلال فترة محددة
- **الوقت والمؤشرات**
  وقت النشاط وساعات العمل ومؤشر
- **التطبيقات والمواقع**
  ما استُخدم خلال تلك الفترة
- **تفاصيل على مستوى اليوم**
  افتح يومًا محددًا لمزيد من التفاصيل
- **صلاحيات محددة النطاق**
  تحكمها الأدوار والنطاقات المعيّنة

حقوق النشر © 2026 بلوك جيمناي تكنولوجيز م.م.ح - ذ.م.م. جميع الحقوق محفوظة.

لوحة المعلومات

اتجاهات النشاط على مستوى المؤسسة، مع مقارنات بين الفرق والأقسام.

لوحة المعلومات | النشاط | التطبيقات | التقارير



حقوق النشر © 2026 بلوك جيميني تكنولوجيز م.م.ح - ذ.م.م. جميع الحقوق محفوظة.

بلوك جيميني تكنولوجيز م.م.ح - ذ.م.م
مكتب 403، الطابق 4، برج ديسكفري، دبي، الإمارات العربية المتحدة

سينك | بلوك جيميني

طرق العرض

النشاط

راجع يوم عمل الموظف وفترات نشاطه والسجلات الداعمة.

لوحة المعلومات | النشاط | التطبيقات | التقارير

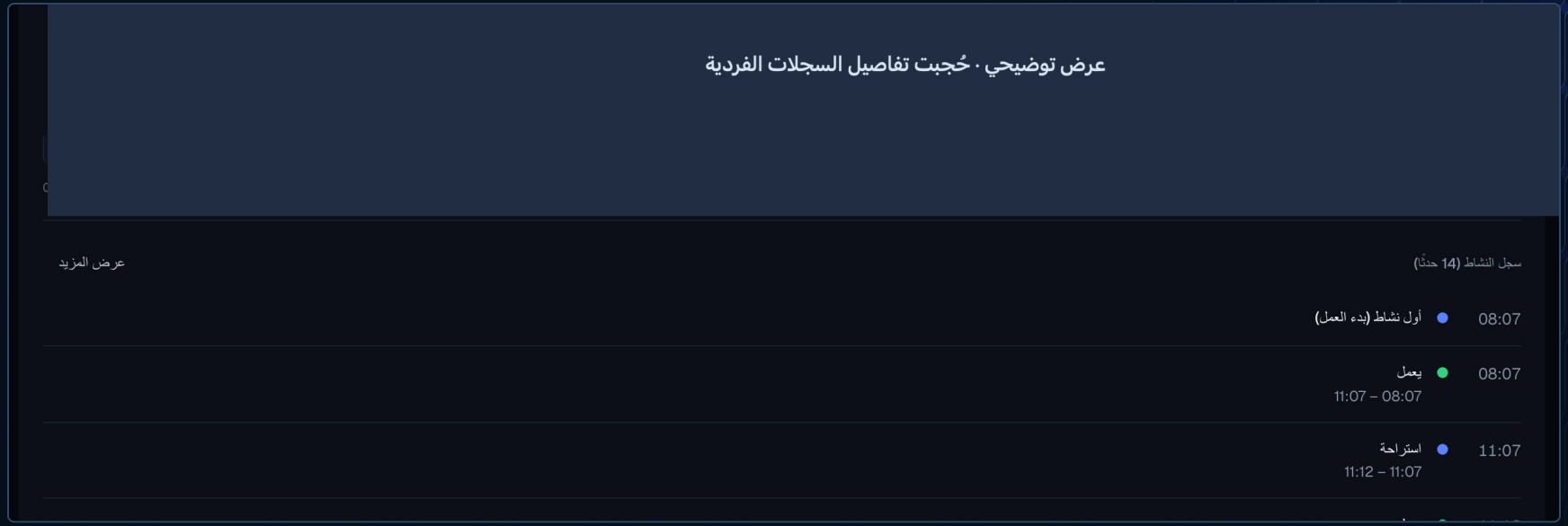

حقوق النشر © 2026 بلوك جيمني تكنولوجيز م.م.ح - ذ.م.م. جميع الحقوق محفوظة.

بلوك جيمني تكنولوجيز م.م.ح - ذ.م.م
مكتب 403، الطابق 4، برج ديسكفري، دبي، الإمارات العربية المتحدة

بلوك جيمناي | سينك

التطبيقات

الوقت المقضي عبر التطبيقات والمواقع وفق تصنيفات مؤسستك.

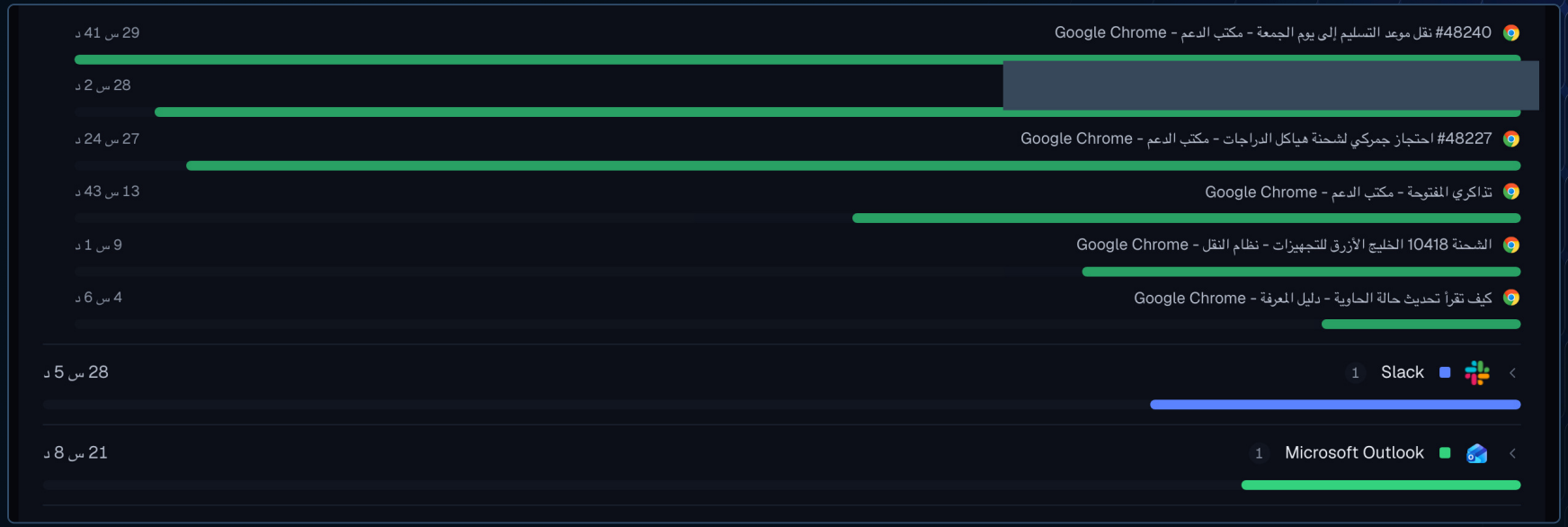

حقوق النشر © 2026 بلوك جيميني تكنولوجيز م.م.ح - ذ.م.م. جميع الحقوق محفوظة.

بلوك جيميني تكنولوجيز م.م.ح - ذ.م.م
مكتب 403، الطابق 4، برج ديسكفري، دبي، الإمارات العربية المتحدة

طرق العرض

التقارير

اختر النطاق والفترة، ثم صدّر عند الطلب بصيغة PDF أو CSV.

لوحة المعلومات | النشاط | التطبيقات | التقارير

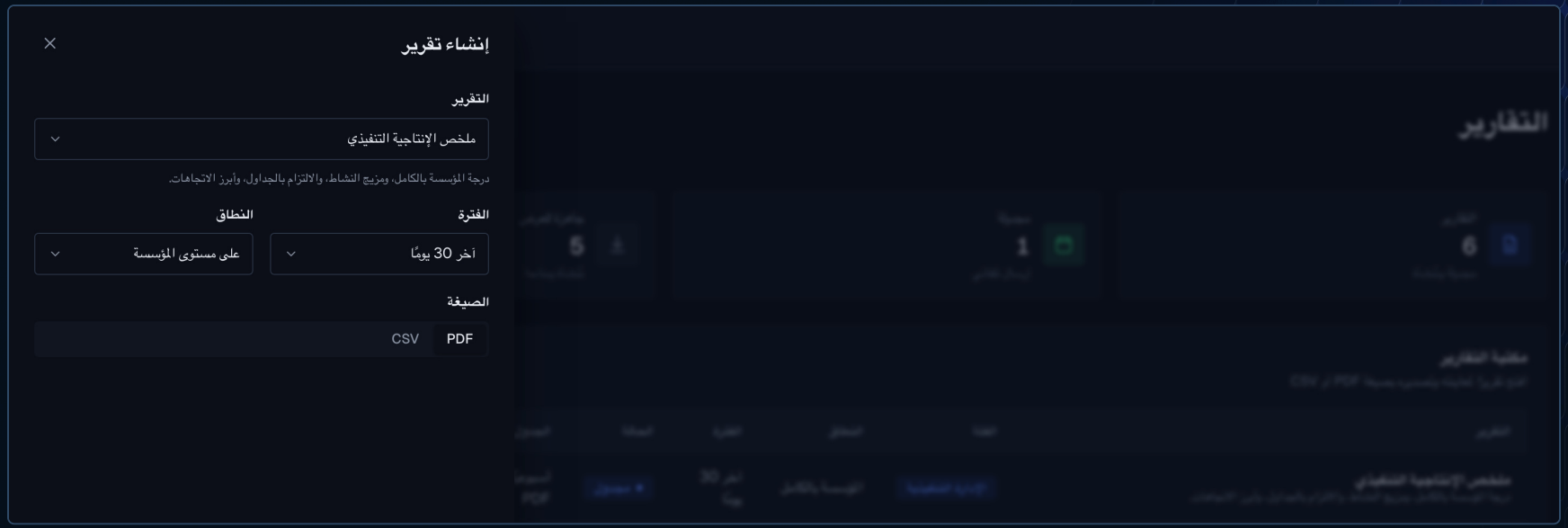

حقوق النشر © 2026 بلوك جيميني تكنولوجيز م.م.ح - ذ.م.م. جميع الحقوق محفوظة.

مؤشرات تدعم مراجعة أدق



- **رصد الأنماط**
  ساعات عمل ممتدة، أو نشاط منخفض أو غير معتاد
- **التحقق من السجل**
  فحص النشاط الفعلي قبل استخلاص أي نتائج
- **إغلاق الحالة**
  الإقرار أو الإسناد، ثم الحل أو التجاهل مع ذكر السياق

مثال	
المؤشر	نشاط ممتد بعد ساعات الدوام
المراجعة	يفحص المدير النشاط وسياق الجدول
الإجراء	يناقش المدير النمط مع الموظف ويسجّل النتيجة

المؤشرات توجّه المراجعة البشرية، ولا تُثبت سوء سلوك ولا تشخّص حالة صحية.

حقوق النشر © 2026 بلوك جيميني تكنولوجيز م.م.ح - ذ.م.م. جميع الحقوق محفوظة.

أوصاف النشاط المدعومة بالذكاء الاصطناعي

- **أوصاف بلغة بسيطة**
  ملخص واضح لكل فترة عمل مُلتقطة
- **مراجعة ضمن السياق**
  تُقرأ مع لقطة الشاشة وسجل التطبيق الخاصين بها



قد تكون أوصاف الذكاء الاصطناعي ناقصة أو غير دقيقة. راجعها مع النشاط الفعلي.

حقوق النشر © 2026 بلوك جيمناي تكنولوجيز م.م.ح - ذ.م.م. جميع الحقوق محفوظة.

بلوك جيمناي تكنولوجيز م.م.ح - ذ.م.م
مكتب 403، الطابق 4، برج ديسكفري، دبي، الإمارات العربية المتحدة

سينك | بلوك جيمناي

درجات نشاط قابلة للإعداد

- **أوزانك الخاصة**
  أوزان عوامل تعكس أولويات المؤسسة
- **مدخلات مُعدّة**
  النشاط واستخدام التطبيقات والتركيز والالتزام بالجدول
- **تفصيل واضح**
  العوامل التي تقف وراء كل درجة
- **قراءة ضمن السياق**
  فسّر الدرجات مع مراعاة الدور وسياق العمل

درجات النشاط مؤشرات مبنية على مدخلات مُعدّة، ولا تقيس جودة العمل أو مخرجاته بشكل مباشر.

سياسة التقييم

✓ مجموع الأوزان **100%**. يستخدم نموذج التقييم الحد الكامل.

أوزان العوامل

تحدد هذه الأوزان كل درجة في مؤسستك (حتى 100% إجمالًا؛ و0 يوقف العامل). تُطبَّق نزاهة مكافحة التلاعب بشكل منفصل كعقوبة.

الوقت النشط مقابل وقت الخمول — 25%

وقت العمل النشط مقارنة بالخمول. يصنّف الذكاء الاصطناعي كل فترة على أنها عمل أو خمول.

استخدام التطبيقات المنتجة — 25%

نسبة الوقت المقضي في التطبيقات والمواقع المصنفة على أنها منتجة.

التفاعل مع المهام — 10%

حقوق النشر © 2026 بلوك جيمناي تكنولوجيز م.م.ح - ذ.م.م. جميع الحقوق محفوظة.

التقاط لقطات الشاشة ومراجعتها

قد تحتوي لقطات الشاشة على معلومات شخصية أو سرية. وقد تستخدم معالجة الذكاء الاصطناعي المستضافة لدى بلوك جيميني الصور الأصلية.

عرض مموّه

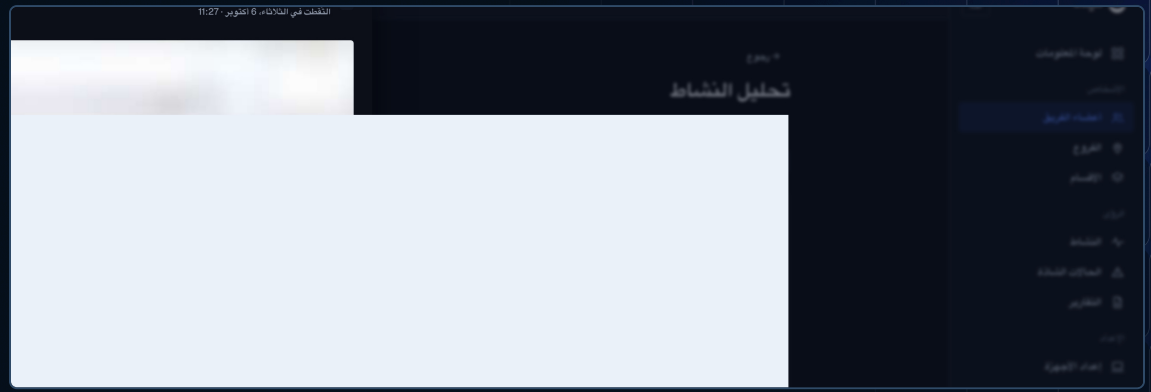

الكشف مع ذكر سبب مكتوب

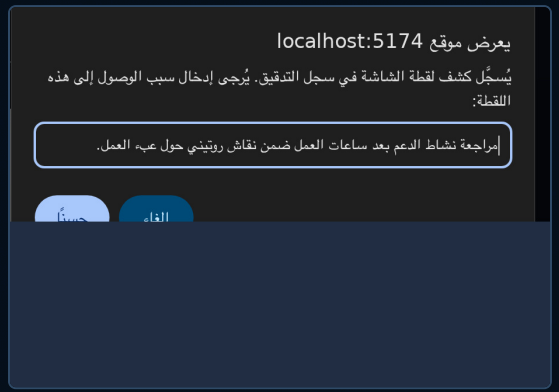

إعدادات الالتقاط

تُلتقط لقطات الشاشة كل 60 ثانية افتراضيًا. ويمكن للمؤسسات تغيير الفاصل الزمني أو إيقاف الالتقاط.

مموّهة افتراضيًا

تظهر لقطات الشاشة مموّهة افتراضيًا. ويمكن لمسؤولي المؤسسة تعطيل التمويه لإبقائها ظاهرة.

كشف مضبوط

يمكن للمسؤولين والمديرين المخوّلين كشف الصور الأصلية ضمن نطاقهم المسموح. وعند تفعيل التمويه، يتطلب كل كشف سببًا مكتوبًا ويُسجَّل.

حقوق النشر © 2026 بلوك جيميني تكنولوجيز م.م.ح - ذ.م.م. جميع الحقوق محفوظة.

النشر ومحطات العمل المشتركة

وكيل سطح المكتب

أجهزة الكمبيوتر المراقَبة

- ويندوز
- macOS
- إعدادات لينكس المدعومة

المنصة

سينك

تُستضاف بيانات التطبيق والعملاء على سحابة بلوك جيميني في لوكسمبورغ.

الوصول

المستخدمون المخوّلون

وصول المؤسسة والمديرين والموظفين وفق الصلاحيات

معالجة الذكاء الاصطناعي

نماذج تشغّلها بلوك جيميني

معالجة الذكاء الاصطناعي مستضافة لدى بلوك جيميني في دبي، الإمارات.

يُحدَّد نطاقها بشكل منفصل

استضافة خاصة

استضافة إقليمية

محطات العمل المشتركة

تنسب ملفات الدخول المنفصلة في نظام التشغيل النشاط إلى أعضاء الفريق المختلفين.

يظل الكمبيوتر المشترك جهازًا واحدًا في الفوترة.



حقوق النشر © 2026 بلوك جيميني تكنولوجيز م.م.ح - ذ.م.م. جميع الحقوق محفوظة.

بلوك جيميني تكنولوجيز م.م.ح - ذ.م.م
مكتب 403، الطابق 4، برج ديسكفري، دبي، الإمارات العربية المتحدة

خدمات التمكين: مساعدة عملية في استخدام سينك

خدمات اختيارية مدفوعة من بلوك جيميني للمساعدة في إعداد سينك ونشره واستخدامه في مؤسستك.

التثبيت والإطلاق

المساعدة في نشر الوكيل وتسجيل الأجهزة والصلاحيات المدعومة.

المؤسسة والصلاحيات

إعداد الفروع والأقسام وخطوط التبعية والأدوار.

سياسات المراقبة

الجداول والالتقاط والتمويه، وضوابط الإيقاف المؤقت للمسؤولين والمديرين.

قواعد التطبيقات والتقييم

إعداد التصنيفات وإعدادات التقييم المدعومة.

تدريب المسؤولين

مساعدة المسؤولين والمديرين على استخدام عروض النشاط والتقارير ومسارات المراجعة.

نشر مخصص

تحديد نطاق ترتيبات الاستضافة الخاصة أو الإقليمية.

50 دولارًا أمريكيًا/ساعة

السعر القياسي لخدمات التمكين

- يشمل الاشتراك الدعم القياسي للمنتج وإصلاح عيوبه.
- يُحتسب التثبيت والإعداد والتدريب بمساعدة الفريق من ساعات التمكين الاختيارية المدفوعة.
- تظل الساعات المشتراة صالحة لمدة اثني عشر شهرًا.
- تظهر المهام والوقت الفعلي المستخدم في بوابة التمكين.
- تحديد النطاق والتقديرات متاحان، لكنهما غير إلزاميين.
- تُشترى خدمات التمكين كوقت للفريق، ولا يُضمن الإنجاز خلال عدد محدد من الساعات.
- قد يُقدَّم عرض سعر منفصل للتطوير المخصص وترتيبات الاستضافة.

حقوق النشر © 2026 بلوك جيميني تكنولوجيز م.م.ح - ذ.م.م. جميع الحقوق محفوظة.

خطة واحدة: 7 دولارات أمريكية لكل جهاز شهريًا

7 دولارات / جهاز / شهر

الإمكانات المشمولة	التغطية
مراقبة أجهزة الكمبيوتر	ويندوز وmacOS وإعدادات لينكس المدعومة
رؤية النشاط	لوحات معلومات المؤسسة وعروض نشاط الفرق والموظفين
استخدام التطبيقات	استخدام التطبيقات والمواقع وتصنيفها
رؤى النشاط	درجات قابلة للإعداد وأوصاف مدعومة بالذكاء الاصطناعي مشمولة
ضوابط لقطات الشاشة	التقاط قابل للإعداد وعرض مموّه وكشف مضبوط
التقارير	تصدير عند الطلب بصيغتي PDF وCSV
الاستضافة والاحتفاظ بالبيانات	الاستضافة والاحتفاظ القياسيان لدى بلوك جيميني، كما هو موضح في الصفحة التالية
دعم المنتج	دعم قياسي في أيام العمل

الكمبيوتر المشترك بعدة ملفات للموظفين يتطلب اشتراك جهاز واحد.

الموظف الذي يستخدم جهازي كمبيوتر مراقَبين يتطلب اشتراكين.

أجهزة الكمبيوتر المراقَبة	الاشتراك الشهري
10	70 دولارًا
50	350 دولارًا
100	700 دولار

خدمات التمكين الاختيارية — 50 دولارًا/ساعة

المساعدة في التثبيت والإعداد وتدريب المسؤولين.

بعرض سعر منفصل

الاحتفاظ الممتد بالبيانات، والاستضافة الخاصة أو الإقليمية، والتطوير المخصص.

الأسعار بالدولار الأمريكي، وتُفوتر شهريًا مقدمًا، ولا تشمل الضرائب المطبقة.

حقوق النشر © 2026 بلوك جيميني تكنولوجيز م.م.ح - ذ.م.م. جميع الحقوق محفوظة.

الشروط التجارية وتفاصيل الخدمة

الاشتراك والفوترة

- يغطي الترخيص الواحد جهاز كمبيوتر مرافقًا واحدًا في كل مرة، ولا تُضيف ملفات نظام التشغيل المشتركة عليه أي رسوم.
- بالدولار الأمريكي دون الضرائب المطبقة. تجديد شهري يُدفع مقدمًا. الشروط السنوية بالاتفاق فقط.
- تُفعَّل الأجهزة المضافة بعد الدفع، وتُحتسب تناسبيًا عن الفترة. ويسري التخفيض والإلغاء عند التجديد.
- لا توجد فترة تجريبية مجانية أو فترة سماح. ويؤدي عدم دفع التجديد إلى تعليق الخدمة عند انتهاء الفترة المدفوعة.
- طلبات الاسترداد: يُرد عليها خلال خمسة أيام عمل. تتطلب المبالغ المستردة التقديرية موافقة الإدارة ولا تُضمن. تُعالَج المبالغ المستردة المعتمدة عبر Stripe خلال أربعة عشر يوم عمل من الموافقة، مع مراعاة أي مهل أقصر مطبقة (مدة الاستلام البنكي منفصلة). وتظل حقوق الاسترداد الإلزامية والتعاقدية قائمة.

خدمات التمكين والدعم

- السعر القياسي لخدمات التمكين 50 دولارًا أمريكيًا للساعة، ولا يشمل الاشتراك القياسي أي ساعات تمكين.
- الساعات المشتراة صالحة لمدة اثني عشر شهرًا ميلاديًا حتى نهاية التاريخ المقابل بتوقيت الخليج، مع تعديل نهاية الشهر عند الحاجة.
- تظهر المهام والوقت الفعلي في بوابة التمكين. التقديرات وتحديد النطاق اختياريان. ولا يُضمن أي مخرَج محدد أو إنجاز خلال ساعات محددة.
- لا يُحتسب دعم المنتج الاعتيادي وإصلاح العيوب من ساعات التمكين المدفوعة.
- الدعم القياسي: ثماني ساعات عمل ضمن الفترة من الاثنين إلى الجمعة، 10:00–19:00 بتوقيت الخليج (UTC+4)، باستثناء العطلات الرسمية في الإمارات. وتتطلب التزامات وقت الاستجابة أو التشغيل الملزمة اتفاقية مستوى خدمة صريحة.

الاحتفاظ بالبيانات وإغلاق الحساب

- فترات الاحتفاظ القياسية: لقطات الشاشة 90 يومًا؛ النشاط التفصيلي 12 شهرًا؛ الملخصات والاتجاهات 24 شهرًا؛ سجلات تدقيق الأمان والمسؤولين 12 شهرًا.
- يُقدَّم عرض سعر منفصل للاحتفاظ لفترات أطول.
- لا يؤدي الإلغاء إلى حذف البيانات تلقائيًا. بعد انتهاء الخدمة المدفوعة، تتاح للعملاء تسعون يومًا لاسترجاع البيانات المحفوظة، وفق قواعد الاحتفاظ والحذف. ويسبق الإغلاقَ إشعارٌ مسبق.
- يؤدي حذف مساحة العمل إلى قفل الوصول، مع مهلة ثلاثين يومًا للاستعادة، ثم الحذف من بيئة الإنتاج. وتُزال النسخ الاحتياطية الخاضعة لبلوك جيميني خلال ثلاثين يومًا إضافية، مع مراعاة استثناءات الاحتفاظ القانونية المحددة.
- تظل أرشيفات التصدير المُنشأة متاحة لمدة سبعة أيام، ولا يحدد ذلك عمر السجلات الأصلية.

المراقبة والاستضافة والخصوصية

- يملك العملاء بياناتهم، وهم مسؤولون عن مشروعية المراقبة وعن إشعارات الموظفين المطلوبة.
- قد يستمر جمع البيانات خارج ساعات العمل المُعدّة.
- تكون لقطات الشاشة مموّهة افتراضيًا، ويمكن للمسؤولين تعطيل التمويه. ويتطلب الكشف المخوّل عن الأصول المموّهة ذكر سبب ويُسجَّل.
- تتم الاستضافة في لوكسمبورغ، وتستخدم معالجة الذكاء الاصطناعي نماذج تشغّلها بلوك جيميني في دبي، الإمارات.
- لا تستخدم بلوك جيميني محتوى العملاء لتدريب نماذج الذكاء الاصطناعي. وتتطلب أوصاف الذكاء الاصطناعي ومؤشرات النشاط مراجعة بشرية.
- يجوز لمسؤولي بلوك جيميني المخوّلين الوصول إلى المحتوى ذي الصلة لتقديم الخدمة والدعم وتصحيح الأخطاء والإعداد والاختبار والأمان، وفق الشروط.

حقوق النشر © 2026 بلوك جيميني تكنولوجيز م.م.ح - ذ.م.م. جميع الحقوق محفوظة.



تواصل معنا

سينك لقواك العاملة

نشاط أجهزة الكمبيوتر وأنماط العمل والرؤى المدعومة بالذكاء الاصطناعي في مساحة عمل واحدة للمؤسسة.

ابدأ مع سينك

sync.blockgemini.com

اطلب عرضًا توضيحيًا

sales@blockgemini.com

اعرف المزيد على

blockgemini.com

تخضع هذه النظرة العامة لأمر الشراء المقبول، وشروط الخدمة، وسياسة الخصوصية، وسياسة الاستخدام المقبول، واتفاقية معالجة البيانات، وسجل المعالجين الفرعيين.

سينك | بلوك جيميناي

بلوك جيميني تكنولوجيز م.م.ح - ذ.م.م
مكتب 403، الطابق 4، برج ديسكفري، دبي، الإمارات العربية المتحدة

حقوق النشر © 2026 بلوك جيميني تكنولوجيز م.م.ح - ذ.م.م. جميع الحقوق محفوظة.